



# REUNIÓN DE LA SOCIEDAD ESPAÑOLA DE ECOGRAFÍA EN CRÍTICOS

*ecocritic*

*Sociedad Española de Ecografía en Críticos*

24 y 25 de MAYO de 2018

ILUSTRE COLEGIO OFICIAL  
DE MÉDICOS DE VALENCIA

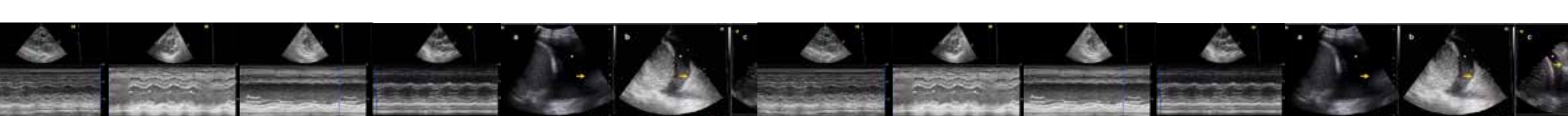

## INTRODUCCIÓN

El objetivo de la ecografía en críticos es considerarla como una herramienta clínica más que una prueba complementaria para aumentar el rendimiento diagnóstico del clínico. Esta herramienta permite correlacionar la imagen con la situación clínica del paciente y hacer estudios fisiopatológicos más que etiológicos. Recientemente, los ultrasonidos se aplican a otros escenarios clínicos en críticos. Además de permitir el manejo hemodinámico del paciente, se utiliza como guía en técnicas invasivas, en el diagnóstico diferencial de la disnea, en el manejo del paciente neurocrítico, en bloqueos anestésicos regionales, en el manejo de la vía aérea, en el manejo perioperatorio con sonda transesofágica, en el destete de ventilación mecánica... Esta reunión pretende ser una actualización del estado del arte y aplicación de esta técnica en todos estos escenarios.

## PROGRAMA CIENTÍFICO

Jueves 24 de mayo de 2018

15:30 – 15:45 Recogida de documentación.  
15:45 – 16:00 Presentación del curso

### MESA DE INTRODUCCIÓN

16:00 – 16:15 ¿Por qué estamos aquí?  
16:15 - 16:30 Nuestra sistemática de estudio ¿Por dónde empiezo?  
16:30 – 17:00 Hemodinámica por ecografía aplicada al paciente crítico.  
17:00 - 17:15 Manejo de la volemia – ¿Le pongo o no le pongo?  
17:15 – 17:45 Descanso

### ESCENARIOS CLÍNICOS I

17:45– 18:15 Sepsis y ecografía.  
18:15 – 18:45 Como manejar el TEP en UCI con ecografía.  
18:45 – 19:15 Disfunción ventricular aguda con coronarias normales.  
19:15 - 20:00 Casos Clínicos

## PROGRAMA CIENTÍFICO

Viernes 25 de mayo de 2018

### ESCENARIOS CLÍNICOS II

09:00 – 09:30 Valoración no invasiva del tórax con ultrasonidos.  
09:30 – 10:00 El destete guiado por ecografía.  
10:00 – 11:00 Casos Clínicos  
11:00 – 11:30 Descanso  
11:30 – 12:00 Derrame pericárdico. El cardiólogo dice que el paciente está taponado.  
12:00 – 12:30 ¿Agudo o crónico?

### MESA DE OTROS USOS DE LA ECOGRAFÍA

12:30 – 13:00 Ecografía preoperatoria - El anciano de trauma.  
13:00 – 13:30 Ecografía renal en UCI.  
13:30 – 14:00 Duplex transcraneal para una guardia de UCI.  
14:00 – 15:30 Almuerzo de trabajo  
15:30 – 16:00 Casos Clínicos

### MESA DE FORMACIÓN EN ECOGRAFÍA

16:00 – 16:30 Algoritmos prácticos de ecografía clínica.  
16:30 – 17:00 Errores frecuentes y limitaciones de parámetros en ecografía.  
17:00 – 17:30 Ruta de aprendizaje de la ETE.  
17:30 – 18:00 Casos Clínicos  
18:00 – 18:30 Formación en ecografía.  
18:30 – 19:00 Premio al mejor caso clínico.  
19:00 – 19:15 Clausura del curso.

## OBJETIVOS

- Entender la singularidad de la ecografía en el crítico como una herramienta muy clínica.
- Aprender a obtener información fisiopatológica del paciente crítico.
- Conocer los parámetros hemodinámicos por ecocardiografía doppler y poder calcularlos en cualquier paciente crítico.
- Integrar los parámetros con la clínica en un algoritmo para el diagnóstico fisiopatológico del paciente agudo y su manejo en diferentes escenarios.
- Manejar la ecografía pulmonar básica en críticos e integrarla con la ecocardiografía para optimizar el manejo del paciente.
- Conocer otros usos de la ecografía en críticos.
- Implicar al alumno en la resolución de casos y dudas sobre el manejo ecográfico del paciente mediante casos y sesiones interactivas.

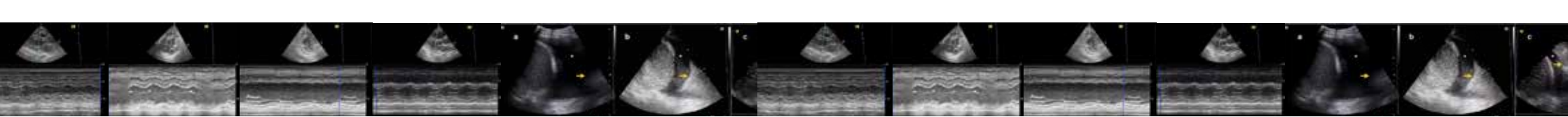

## PROFESORES Y ORGANIZADORES

- Dra. Inés Carpi Femenía. *Hospital de Denia - Marina Salud*
- Dra. Marta Carrió Font. *Hospital de Denia - Marina Salud*
- Dra. Laura Colinas Fernández. *Hospital Universitario de Toledo*
- Dr. Pablo Cuesta Montero. *Hospital General Universitario de Albacete*
- Dr. José Luis Dieguez Lucena. *Hospital de Denia - Marina Salud*
- Dra. Sara Escudero González. *Hospital de Denia - Marina Salud*
- Dra. Virginia Fraile Gutiérrez. *Hospital del Río Hortega*
- Dra. Patricia Mora Rangil. *Hospital Lozano Blesa de Zaragoza*
- Dra. Belén Romero Gómez. *Hospital de Manises*
- Dr. Gaspar Tuero León. *Hospital Can Misses de Ibiza*

## DIRECTORES DEL CURSO

- Dra. María B. Serna Gandía
- Dr. Gaspar Tuero León
- Dr. Raúl M. Vicho Pereira

## LUGAR Y FECHA

Ilustre Colegio Oficial de Médicos de Valencia. - 24 y 25 de mayo de 2018.

## DIRIGIDO A

Profesionales que trabajan en áreas de manejo del paciente crítico y Urgencias y tengan conocimientos de ecografía básica

Se entregará un premio al mejor caso clínico presentado por los asistentes.

## ACREDITACIONES

Solicitada Acreditación a la Comisión de Formación Continuada de las Profesiones Sanitarias de la Comunidad Valenciana.

## ALOJAMIENTO

HOTEL MEDIUM VALENCIA\*\*\*\*

Avenida d'Amado Granell Mesado, 48 46013 Valencia.

Precio DUI/ noche: 80€

Precio DBL/noche: 90 €

Desayuno e IVA 10% incluidos

Consulte disponibilidad en: [ecocritic@lineabase.es](mailto:ecocritic@lineabase.es)

## INSCRIPCIÓN

A través del boletín habilitado en la web: [www.lineabase.es/ecocriticreunion](http://www.lineabase.es/ecocriticreunion)

Fucltativos: 280 €

Residentes: 200€ euros

### FORMA DE PAGO

> Tarjeta de Débito.

> Transferencia bancaria

cuenta Triodos Bank ES46 1491 0001 2121 5250 2221

- Adjuntar copia de transferencia realizada y enviar a: [ecocritic@lineabase.es](mailto:ecocritic@lineabase.es)

- Concepto: Indicar Inscripción III Reunión de la Sociedad Española de Ecografía en Críticos

- Incluye: 21% Iva, material de escritura, café y almuerzo de trabajo.

### CANCELACIONES

Deberán ser enviadas por e-mail a: [ecocritic@lineabase.es](mailto:ecocritic@lineabase.es)

Las cancelaciones recibidas con posterioridad al 24 de abril no tendrán derecho a

devolución del importe. Todas las cancelaciones realizadas antes del 7 de octubre tendrán

derecho a la devolución del 50%

## TRABAJOS CIENTÍFICOS

### NORMAS DE PRESENTACIÓN

**Fechas límite:** 24 de Abril de 2018

**Envío:** El resumen deberá ser enviado a través del boletín publicado en:

[www.lineabase.es/ecocriticreunion](http://www.lineabase.es/ecocriticreunion)

**Formato:** Oral

**Autores:** Será imprescindible que el autor que presente la comunicación esté inscrito al Congreso. El número máximo de autores por trabajo será de 5.

**Extensión máxima:** 200 palabras

**Notificación aprobación o rechazo:** El comité científico valorará los trabajos recibidos y la Secretaría técnica remitirá al primer firmante mediante correo electrónico la admisión del mismo.



## ORGANIZA



## SECRETARÍA TÉCNICA

Tel: 960045789

[ecocritic@lineabase.es](mailto:ecocritic@lineabase.es)



**LíneaBase**  
Congresos y Asociaciones